

ROZWIĘCIE INSTALACJI WOD - KAN

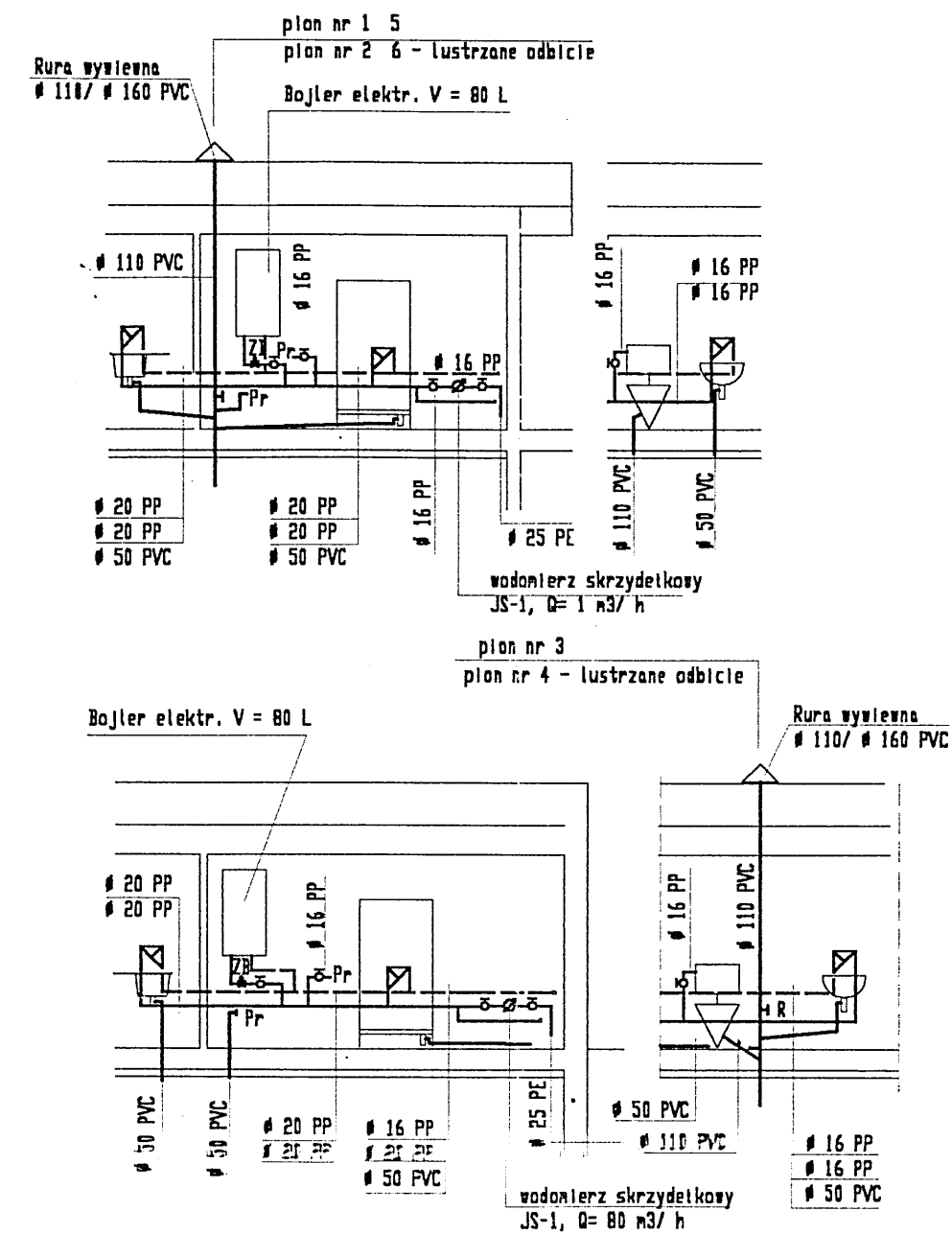

BUDYNEK TYP C

autorska pracownia projektowania architektury "APPA-Jan Pudło" 41-605 Świętochłowice ul. Moniuszki 3/8 tel. , fax: 0/32 245 39 61			
inwestycja	Zespół budynków socjalnych, Będzin ul. Wojska	branża W.K.	nr proj. 6/1
nazwa proj.	Projekt wykonawczy instalacji wewnętrznych wod.-kan. i c.w.u. w budynkach socjalnych		
nazwa rys.	Budynek "C" - Rozwinięcie instalacji wod.-kan.		
główny proj.	mgr inż. arch. Jan Pudło upr. proj. 482/85		data: 02.2005r.
proj. instal.	tech. Czesław Stawiński upr. nr 286/76		edycja: "A"
współpraca	mgr inż. Krzysztof Lipp		skala: 1:50
sprawdzający	mgr inż. Zbigniew Rusek upr. bud. 1685/94; SLK/0638/PWOS/04		nr rys. 10